

MAIRIE  
DE  
MUILLE-VILLETTE



80400

TEL: 03 23 81 13 79  
FAX: 03 23 81 56 94

# MUILLE et Une NOUVELLES

N° 24

MAI/JUIN 2009

Bulletin édité par la  
Mairie  
de Muille-Villette

## SOMMAIRE

- ~ Le mot du Maire
- ~ Les Associations
- ~ Les manifestations
- ~ La classe de neige
- ~ Informations diverses
- ~ Renseignements utiles

## LE MOT DU MAIRE

Muilloises, Muillois,

J'ai le plaisir de vous inviter toutes et tous à la cérémonie du 8 Mai, qui aura lieu à 11 heures devant le monument aux morts. La cérémonie sera suivie d'un vin d'honneur servi à la mairie.

Les beaux jours sont de retour, avec eux les travaux extérieurs ne manquent pas, soyons donc vigilants et respectueux de nos voisins ; le bruit étant trop souvent sources de conflits.

Le 30 mai la Municipalité organise sa 2<sup>ème</sup> Fête des Voisins (voir page intérieure), nous vous attendons encore plus nombreux pour ce rendez-vous convivial.

Le Maire

Patrick SOUPLY

# Les Associations

## Culture et Festivités Muilloises

Dès son installation le CFM a eu en charge l'organisation du repas des Aînés qui a eu lieu le dimanche 1<sup>er</sup> mars.

C'est dans une salle agréablement décorée que nos Aînés ont été accueillis, autour d'un copieux déjeuner : au menu ; apéritif, assiette de charcuteries, coq au vin, gratin dauphinois, fromage, tarte, vin, café, coupe, le tout dans une ambiance chaleureuse avec la participation de l'orchestre « René Musette ».



Un grand merci à cette équipe dynamique pour cette première grande rencontre, souhaitons leur beaucoup de courage. Elle a eu en charge déjà d'organiser deux concours de belotes.

Dès à présent l'Association Culture et Festivités Muilloises vous donne plusieurs rendez-vous (cf. manifestations).

**Pour votre information : La location de la vaisselle peut se faire aux numéros ci-dessous**

M. SIROT Tél. : 03 23 36 50 68 M. LEMAITRE 06 07 51 55 44

**Aux conditions suivantes :**

0,12 € par pièce membre bienfaiteur 0,10 €

Gratuité pour toutes les Associations.

**ADMR**

ADMR (Association de Service d'Aide à Domicile)

L'ADMR vous informe de la création de son nouveau Service de :

**JARDINAGE / BRICOLAGE à partir du 1<sup>er</sup> AVRIL 2009**  
**Dans le cadre du démarrage de ce nouveau service ADMR**  
**OFFRE PROMOTIONNELLE à 15 € de l'heure pendant 2 mois,**

Du 7 Avril au 7 Juin

Ensuite, Tarif : 22 € de l'heure, frais de déplacement inclus,

Matériel usuel de jardinage et de bricolage fourni

50 % de réduction ou crédit d'impôt (selon conditions).

N'hésitez pas à contacter l'Association Locale ADMR d'Esmerly Hallon et ses environs :

Tél : 09 63 54 48 21

L'ADMR, souhaite développer son offre de Services à toutes personnes.

Responsables village : Mesdames DAENENS et BOURY.

Permanence à Esmerly Hallon : Lundi de 9h à 12h et de 13h 30 à 16h 30

Mardi/Jeudi de 9h à 12h

Madame ANAYA Tél. : 09 63 54 48 21 - Fax : 03 22 78 30 12. Mail [admr0402@orange.fr](mailto:admr0402@orange.fr)

## Les Manifestations

Un thé dansant organisé par CFM a eu lieu le dimanche 12 avril avec l'orchestre « René Musette ».

### A noter sur vos agendas :

**Brocante** : vendredi 8 mai, le rendez-vous est pris cette année de nouveau. la brocante aura donc lieu le 8 mai et se situera Rue Nouvelle. L'installation de « brocanteurs » se fera à partir de 6h. Les inscriptions et renseignements auprès de :

M. SIROT Tél. : 03 23 36 50 68 M. LEMAITRE 06 07 51 55 44

Particulier le mètre : 1,50 € Professionnel le mètre : 2 €

Sur place vous trouverez la buvette et la restauration rapide.

Espérons que le soleil nous accompagnera tout au long de cette journée.

## FETE DES VOISINS

**Fête des voisins** : comme l'année précédente la Municipalité souhaite renouveler cette sympathique manifestation, nous vous la proposons le **samedi 30 mai** sur le parking de la salle polyvalente vers 19h. Le but de la Fête des Voisins, est de se retrouver et de partager chacun son repas. La Municipalité offrira le verre de l'amitié.

## CONCOURS DE BOULES

Samedi 6 Juin,

espace André SOUPLY

Inscriptions 10 €, à partir de 13h30

Début du concours à 14h30, en 5 parties

douillettes formées

Concours ouvert à tous,

Récompenses aux trois premiers.



## **CLASSE DE NEIGE**

Les enfants sont partis le 10 mars de bon matin pour un séjour de 10 jours à SIXT FER à CHEVAL en Haute Savoie. Pour certains, c'était la première fois qu'ils découvraient la montagne. Nous avons eu énormément de chance ; il a neigé le jour de notre arrivée puis nous avons eu un soleil magnifique. C'est très agréable de skier sous le soleil sur de la bonne neige.

Nous avons découvert d'autres sport de glisse ; la luge et le patin à glace. Nous avons aussi testé les raquettes, grands jeux dans la neige !

Nos animateurs nous ont expliqué comment vivaient les gens en montagne et quels étaient les animaux que nous pourrions rencontrer. Nous avons d'ailleurs vu des bouquetins près de notre hôtel. Le programme était chargé, veillée CONTES et LEGENDES. Boum, nous avons fait un journal de bord, sans oublier l'école !

Nous remercions la Municipalité pour cet agréable et enrichissant séjour. Les CM1, CM2



## **BIBLIOTHEQUE**

Ouverture de la bibliothèque au public :

La bibliothèque de l'école est ouverte au public. Une permanence sera assurée par quelques parents d'élèves pour ouvrir la bibliothèque de l'école :

le mardi et le vendredi de 16h45 à 17h15  
dans le local situé dans la cour de l'école.

A l'avance, merci de votre compréhension et de votre participation.

**L'Equipe enseignante**

# CONCOURS DES MAISONS FLEURIES

« NOS JARDINIERS OBTIENNENT DES LAURIERS »

Nos Muilloises et Muillois ont des idées à faire germer. Avec les beaux jours qui reviennent rien de tel qu'un diplôme de meilleur jardinier du village pour motiver les habitants à reprendre le chemin des plantations.

Samedi 21 mars, les quinze lauréats ont été récompensés. La cérémonie s'est terminée autour du verre de l'amitié, d'astuces des jardiniers et la présentation du premier calendrier du village. Un calendrier où les plus beaux jardins ont servi de modèle. Muilloises, Muillois le rendez-vous est pris, que les fleurs soient belles.....

Résultat du concours de maisons fleuries

## 1<sup>ère</sup> catégorie

Maison avec un jardin visible de la rue

1<sup>er</sup> DAENENS Armand, 4 bis rue des Troènes - 2<sup>ème</sup> DUFRESSE Claude et MALBRANQUE Chantal, 4 rue Jules Lefrant - 3<sup>ème</sup> ROUANET David et DUFLOT Christine, 36 rue de Flamicourt - 4<sup>ème</sup> VICAIRE Régis, 53A rue de Flamicourt - 5<sup>ème</sup> FOLLY Paulette, 4 rue Albert Letuppe - 6<sup>ème</sup> LAMBOT Yvonne, 122 rue de Paris - 6<sup>ème</sup> NOIRMAIN Guy, 53C rue de Flamicourt - 8<sup>ème</sup> GRUDZIEN Guy, 3 rue Nouvelle - 9<sup>ème</sup> JOSSE Didier, 34 rue de Flamicourt - 10<sup>ème</sup> WLODEK Ursula, 13 rue Nouvelle - 11<sup>ème</sup> CHARLET Jacqueline, 8, rue Albert Letuppe - 12<sup>ème</sup> THIBAUT Yvon, 5, rue Albert Letuppe.

## 2<sup>ème</sup> catégorie

Maison avec un décor floral installé sur la voie publique

1<sup>ère</sup> NOE Andréa, 11 Impasse Léon Cochet - 2<sup>ème</sup> COULANGE Pierrette, 44 rue de Paris - 3<sup>ème</sup> DESSAINT Christophe, 9 rue Jules Lefrant.



## RECOMPENSE au PPCM

Monsieur Daniel PLINGUET, 77 ans, a reçu le 14 février la médaille d'argent de la Direction Régionale de la Jeunesse et des Sports à AMIENS au Conseil Général. Un véritable honneur, d'autant plus que ce titre est rarement décerné. Rappelons que Daniel PLINGUET fut l'un des membres fondateurs du club de tennis à EPPEVILLE.

Les membres du PPCM sont fiers de leur doyen qui n'hésite pas lorsqu'il le faut à reprendre du service en tant que joueur mais également en tant qu'entraîneur. Le club est ravi pour Daniel PLINGUET, c'est la deuxième fois qu'il obtient une récompense. L'an dernier la Ligue de Picardie lui avait remis la médaille de bronze.

# Informations diverses

## IMMOBILIER

La fiscalité immobilière n'a pas été profondément réformée. Il y a bien sûr l'augmentation de l'imposition des plus-values de 1.10 % pour financer le RSA. Mais il ne faut pas oublier d'autres mesures plus favorables. Possibilité pour les communes d'exonérer de taxe foncière les logements économes en énergies, prise en compte de la performance énergétique des logements neufs pour l'application du crédit d'impôt sur les intérêts d'emprunts, crédits d'impôts en cas de travaux d'énergie, etc. : chaque contribuable, qu'il soit propriétaire, investisseur ou locataire y trouve son compte.

Personnes à revenu modeste : le montant du prêt à taux 0 accordé pour financer les constructions et achats de logements neufs ou sur plan est doublé et pourra financer jusqu'à 30 % du prix. Ces nouvelles mesures s'ajoutent au programme Une maison à 15 euros. Lancé l'an dernier cette mesure, à laquelle le notariat est étroitement associé, aide les familles modestes à devenir propriétaire de leur résidence principale.

En matière d'urbanisme, la durée de validité du permis de construire est allongée : elle passe de 2 à 3 ans.

En matière de vente, depuis le 1<sup>er</sup> janvier 2009, un nouveau diagnostic s'est ajouté à ceux existants (sur l'amiante, la présence de termites ou l'installation de gaz,.. ) en cas de vente d'un logement d'habitation : celui de l'installation intérieure électrique. Réalisé par un expert certifié, il évalue les risques existant. Il est obligatoire dès lors que l'installation électrique a plus de 15 ans.

[www.notaires.fr](http://www.notaires.fr)

## PASSEPORT

A compter du 27 Mars 2009, le département de la SOMME entrera dans le dispositif du passeport biométrique. De ce fait la mairie de MUILLE-VILLETTE n'est plus compétente pour recevoir les demandes de passeport.

Vous devrez à compter de cette date vous adresser à la MAIRIE de HAM.

## ELECTIONS EUROPEENNES

Les élections européennes se dérouleront le dimanche 07 Juin. Elles auront pour but d'élire le nouveau parlement européen, et représenter 500 millions d'européens. Ce sera la 7<sup>ème</sup> élection européenne au suffrage universel direct.



## **APPRENTISSAGE**

IFRIA l'apprentissage dans les industries alimentaires

L'apprentissage dans les industries alimentaires du CAP au BTS

1<sup>er</sup> secteur industriel, 2<sup>ème</sup> employeur national.

Les industries AGRO ALIMENTAIRES DE PICARDIE recrutent environs 30 apprentis

Demandez votre dossier de candidature :

IFRIA PICARDIE - 41, Avenue Paul Claudel - 80480 DURY Tél : 03 22 53 23 19

[www.apprentissage-ifria.fr](http://www.apprentissage-ifria.fr)

IFRIA (institut de formation régional des industries alimentaires).

## **CORRESPONDANT DEFENSE**

L'armée recrute à tous les postes et dans près de 400 spécialités. La promesse d'un contrat fait d'engagement partagé. Car l'armée de terre s'engage auprès de ses recrues en terme de formations de qualité, de perspective de carrière, d'une réelle ouverture au monde et d'aide à la reconversion.

L'armée recrute à très grande échelle de nouveaux soldats, tous grades confondus !

Si vous êtes intéressé et souhaitez plus de renseignements vous pouvez contacter M. FELIX au 03.23.81.38.86 ou vous procurer une documentation en mairie.

## **AMENAGER SON JARDIN**

L'hiver s'en va et avec les beaux jours vous retournez dans votre jardin. Le jardin constitue à la fois un engagement écologique et économique avec le potager et le compost qui permettent de réaliser des économies en même temps que faire un geste pour la planète. Le compost, une alternative aux engrais chimiques. Chaque année, les sols sont contaminés par les engrais et autres pesticides. Comment faire autrement, à votre échelle ? Regardez au fond de votre poubelle : sachet de thé, mouchoirs en papier ou restes de fruits sont des exemples d'éléments nécessaires à la fabrication du compost. Le compost est donc la transformation des éléments précités en humus bénéfique à la croissance des végétaux, qui doivent être placés dans un composteur afin d'y attendre la minéralisation et la transformation en humus.

## **A CHACUN SON COMPOSTEUR**

La Communauté de Communes du Pays Hamois a décidé de faire une commande groupée de composteurs. Vous avez la possibilité de choisir un récepteur de déchets de 420l au prix de 15 € ou un de 1050l au prix de 25 €. Les commandes seront à envoyer ou à déposer à l'Hôtel communautaire Pays Hamois, 23, route de St Quentin à HAM du lundi au vendredi de 9h à 12h et de 14h à 17h Tél 03 23 81 33 21 Fax 03 23 81 33 93.

## **HARDINES**

Le jardinage vous passionne, vous pouvez obtenir une parcelle de hardines, en vous adressant à la Communauté de Communes du Pays Hamois, voir coordonnées ci-dessus.



## **GASTRONOMIE PICARDE**

### GALUCHON (simple et rapide)

Préparation et cuisson : 30 minutes + 30 minutes

500g de farine / 3 œufs / 5cl de lait / 50g de sucre semoule / 1 dl de crème fraîche :  
80g de beurre : 20g de levure de boulanger / 200g de raisins secs / 1 pincée de sel

Faire tiédir le lait et y délayer la levure. Mettre la farine dans un grand saladier, y faire une fontaine et y verser le sucre, le sel, les œufs et la crème ; mélanger.

Ajouter le lait avec la levure et travailler la pâte jusqu'à ce qu'elle se décolle du récipient. Ajouter les raisins secs gonflés dans un peu d'eau, bien mélanger. A la fin incorporer le beurre fondu en continuant de travailler.

Beurrer des moules à brioches ou à manqué. Y verser la pâte jusqu'à mi-hauteur. Couvrir avec un linge et laisser lever jusqu'au bord du moule (2 heures environ). Faire cuire 20 minutes à four moyen.



## **TRACTEUR**

Vous ne l'entendrez plus, vous ne le verrez plus, notre tracteur a pris sa retraite. Il est remplacé par un tracteur neuf.

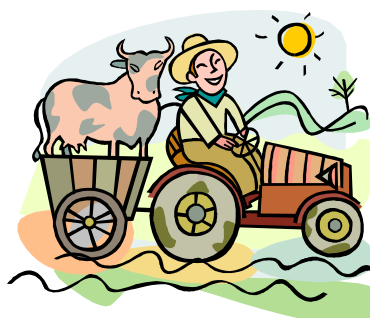



## LA CHAPELLE



La chapelle est en cours de restauration, ce monument a été édifié dans le cimetière communal à la fin du XVIII<sup>e</sup> siècle, par une famille muilloise.

La municipalité a également en projet la restauration de l'ancien cimetière, il y est prévu la création d'un colombarium et d'un jardin du souvenir.

## MISE A JOUR DU PLAN CADASTRAL

Nous vous informons du passage d'un géomètre dans notre commune en mai 2009. Sa mission : constater les changements bâtis, (constructions neuves, additions de constructions, démolitions), qui rendent nécessaire la mise à jour du plan cadastral. Le géomètre sera susceptible d'entrer dans les propriétés concernées.



## Renseignements utiles

POMPIERS 18  
GENDARMERIE TEL : 03.22.98.34.17  
SAMU 15  
HOPITAL DE HAM TEL : 03.23.81.40.00  
Consultations externes TEL : 03.23.81.40.40  
Service radiologie TEL : 03.23.81.41.41

### MAIRIE DE MUILLE-VILLETTE

TEL : 03.23.81.13.79  
FAX : 03.23.81.56.94  
E-mail : [mairie.muille-villette@wanadoo.fr](mailto:mairie.muille-villette@wanadoo.fr)

### Les horaires d'ouvertures sont les suivants :

Lundi, Mardi, Mercredi, Vendredi : de 9h à 12h et de 14h à 18h

### Permanence du maire et des adjoints

Samedi : de 10h à 12h. Ils reçoivent également sur rendez-vous  
Correspondant défense Jean-François FELIX Tél. : 03 23 81 38 86

### ECOLE

Mme LERICHE Directrice Tél. : 03.23.36.40.55  
e-mail : [ecole.prim.muillevillette@ac-amiens.fr](mailto:ecole.prim.muillevillette@ac-amiens.fr)

Député: Stéphane DEMILLY tél. : 03.22.84.38.43  
Adresse bureau : Rue de la Caisse d'Epargne fax : 03.22.84.37.43  
80201 PERONNE Cedex

Conseil régional : CHAPUIS-ROUX Olivier Vice-président  
Conseil Régional de Picardie tél. : 03.22.97.28.67  
11 Mail Albert 1<sup>er</sup> BP 2616 fax : 03.22.97.26.72  
80036 Amiens cedex

Conseiller général : Grégory LABILLE e-mail : [g.labille@somme.fr](mailto:g.labille@somme.fr)  
Blog : [www.gregorylabille.com](http://www.gregorylabille.com)  
Reçoit le 1<sup>er</sup> et 3<sup>ème</sup> mardi à la Maison de Quartier à HAM de 18h à 19h  
Et le 2<sup>ème</sup> et 4<sup>ème</sup> mardi à la Mairie de HAM

Presbytère Abbé MACKE  
6, Boulevard de la République tél. : 03.23.81.01.74  
80400 HAM Fax : 03.23.81.25.36

ANPE  
4 rue André Audinot-80400 HAM Tél. : 0 811 55 01 80 Fax : 03.23.81.14.99

LYONNAISE DES EAUX Tél. : 0810 393 393  
Fax : 03.44.86.92.27  
[www.lyonnaisedeseaux.fr](http://www.lyonnaisedeseaux.fr)

EDF Tél. : 03.22.22.62.62  
En cas de coupure sur le réseau 24/24h et 7j/7 Tél. 0 811 01 02 12  
Pour le raccordement EDF réseau, service raccordement Tél. 0 810 34 79 48  
Pour un raccordement Gaz Naturel, raccordement Tél. 0 810 224 000

SOCIETE PROTECTRICE DES ANIMAUX tél. : 03.23.62.71.72  
Zone industrielle - 02100 ROUVROY