

LA VOIX DANS TOUS SES ETATS SON FONCTIONNEMENT

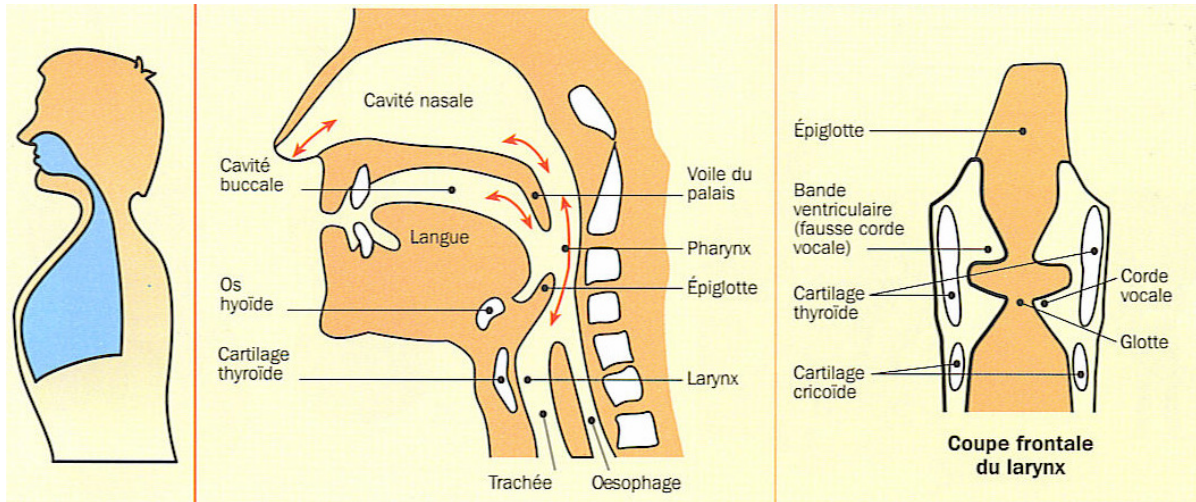

Pour fonctionner, la voix utilise trois éléments :

1. L'appareil respiratoire : -----

2. Le Larynx et les cordes vocales : -----

3. L'appareil buccal et la cavité nasale : -----

Les différents registres de voix :

<u>Aigu</u>	DANS UNE CHORALE	NOM du REGISTRE
	Voix de femme aiguë	
	Voix de femme médium	
<u>Medium</u>	Voix de femme grave	
	Voix d'homme aiguë	
	Voix d'homme médium	
<u>Grave</u>	Voix d'homme grave	

DEFINITIONS :

Registre : -----

Tessiture : -----

Intervalle : -----
